DE BERGEN

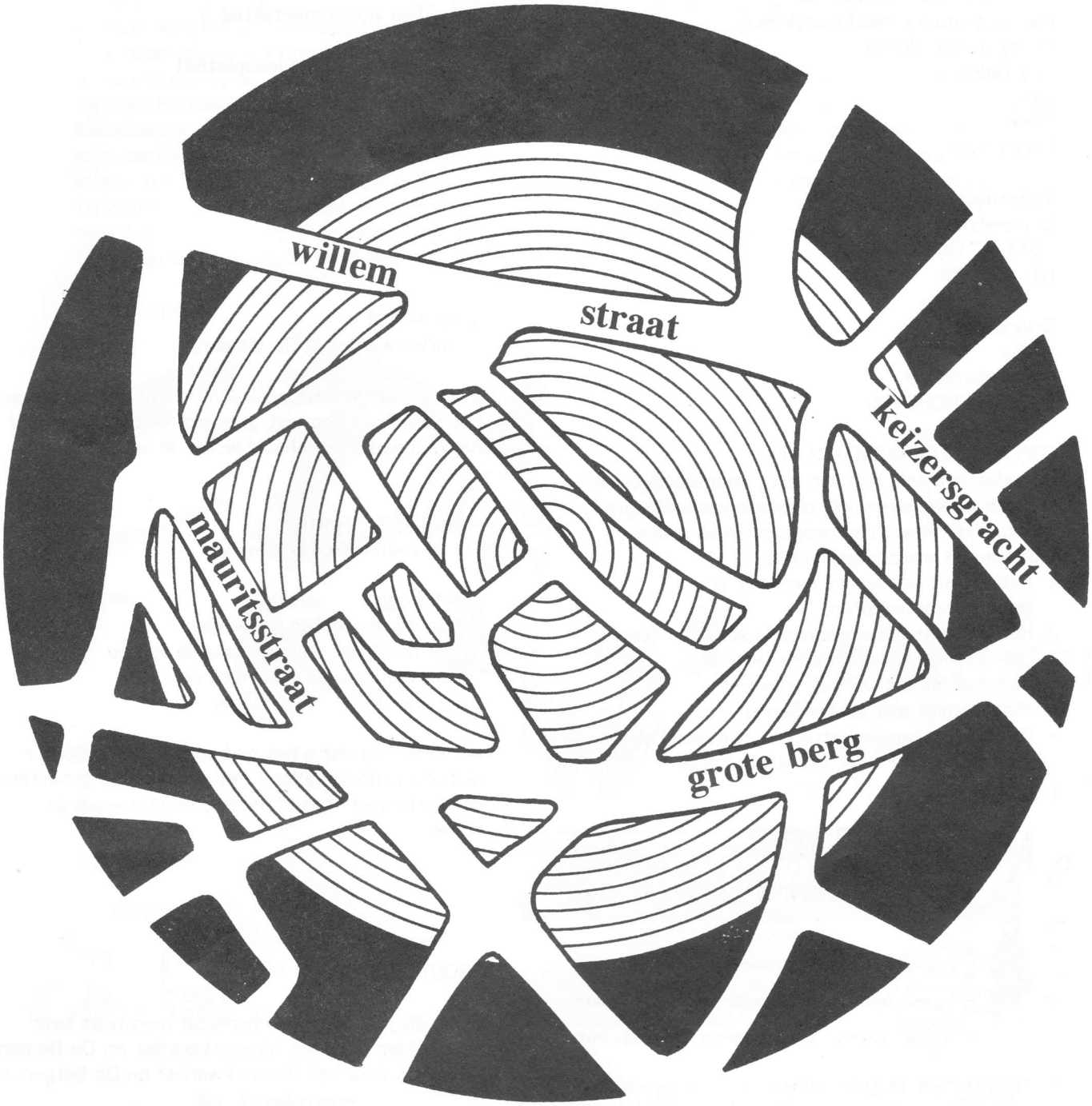

BULLETIN 3

1993

COLOFON
Het Bulletin De Bergen komt tot stand onder verantwoordelijkheid van het buurtcomité. De volgende uitgave zal in augustusverschijnen. U kunt copij inleveren tot 30 juli bij het Buurtcentrum Oranjestraat 1.

REDACTIE SAMENSTELLING
Marion Slotman, hoofdredaktrice
Henry J. van Rijkom
Lya Dirks
Jos
Alex
Kersti Otte

Redactie adres:
Oranjestraat 1
5611 JG EINDHOVEN
tel: 437279

Drukwerk:
SDW
Dommelstraat 9
5611CE EINDHOVEN

COPIJ VOOR DE BUURTKRANT
De redactie houdt zich het recht voor om ingezonden stukken te weigeren. We plaatsen natuurlijk graag uw stukken. Maar in sommige gevallen zullen de stukken niet worden geplaatst:
1. Het betreft een artikel over niet buurt gebonden activiteiten;
2. Het gaat om een commerciële activiteit (een advertentie is vaak wel mogelijk);
3. Het gaat om activiteiten waar het Buurtcomité niet achter kan staan;
4. De schrijver van het stuk is niet bekend bij de redactie, noch bij het buurtcomité.

DANSCURSUS

PRIMITIEVE DANS

wo. morgen 10.uur--11.15 uur.
wo. avond 19.30-20.45 uur.
Do. avond 19.30-20.45.uur.

Voor aanmelding en informatie

Loes Velter
Willem de Zwijgerstraat 37
5616 a c Eindhoven
Tel 040 - 450754

SPREEKUUR WIJKAGENT

Iedere donderdagavond van 19.00 tot 20.30 uur houdt de wijkagent, de heer Van Rijssingen, spreekuur. u kunt dan op het buurtcentrum terecht met vragen, klachten en andere zaken.
De wijkagent zal weer regelmatig aanwezig zijn.

REDACTIONEEL

In deze buurtkrant aandacht voor
-even voorstellen.....
-de rol van het buurtcomite
-discusie-avond veiligheid
-nog meer bebouwing of alsnog een park?
-de Bruno Groning-vriendenkring
-ten slotte mentaliteit 5

Ik wens u veel leesplezier!

Marion Slotman.

OUD PAPIER
(Vonderkwartier & De Bergen)

Voor sommige bewoners van bovenstaande wijken is het misschien nog niet gelemaal duidelijk wanneer het oud papier opgehaald wordt. In het algemeen geldt:

- Het Vonderkwartier
  in de even weken op dinsdag

- De Bergen
  in de oneven weken op dinsdag
  (hier hoort wel de centrumzijde van de Mauritsstraat bij maar niet de overkant)

Let er wel op dat u het oud papier voor 8.00 uur buiten aan de straatkant zet! Dit dient te gebeuren in een kartonnen doos of middels een touw om de stapel.

ROUTE CHEMOCAR

Ook dit jaar komt de chemocar mog twee keer voorrijden door het Vonderkwartier en De Bergen. De data voor het Vonderkwartier en De Bergen zijn:
woensdag14 juli
donderdag 14 oktober

Op het einde van deze inzameldagen kunt u de milieubox ook nog van 17.00 tot 17.30 uur aanbieden op et Wilhelminaplein en Lodewijk Napoleonplein. Op andere dagen kunt u de milieubox aanbieden op het gemeentelijke inzameldepot aan de Lodewijkstraat 3, van 15.00 tot 19.00 uur. Echter op zaterdagen van 10.00 tot 16.00 uur.

De milieubox dient u altijd persoonlijk te overhandigen omdat alleen u bekend bent met de inhoud hiervan. Dus nooit onbegeerd buiten aande deur of aan de straat zetten.

EVEN VOORSTELLEN.....

Met de afgelopen jaarvergadering is niet alleen een nieuw buurtcomite gekozen, maar is ook het bestuur van samenstelling veranderd. Tiny Somers vond dat ze na 10 jaar ! activiteiten en voorzitterschap een stapje terug wilde doen om ruimte te maken voor andere activiteiten en ideeen. Op deze plaats wil ik haar nogmaals bedanken voor het vele werk dat ze in de rol van voorzitter heeft verzet. Gelukkig blijft ze nog wel actief binnen het buurtcomite zodat haar kennis van de buurt en haar netwerk van kontakten niet meteen verloren gaan. Als nieuwe voorzitter ben ik blij daarvan te kunnen blijven profiteren.
Ik zal me overigens eerst aan jullie voorstellen mijn naam is Peter de Ronde, ik woon sinds 1990 op de Prins Hendrikstraat 57 (het witte pand naast de appartementen) en ben sinds die tijd actief in het buurtcomite. Het sterkst ben ik geinteresseerd in de ontwikkeling van de buurt als geheel.Vanuit mijn werk (stedebouwkundig ontwerper) ligt daarbij een sterk accent op het leefbaarheidsaspekt in relatie tot de funktionele en ruimtelijke ontwikkeling. De discussie over de leefbaarheid in de buurt De Bergen wordt momenteel volop gevoerd binnen het Buurtoverleg en met de gemeente. Persoonlijk vind ik het jammer dat met name jongeren ondervertegenwoordigd zijn binnen het Buurtcomite, terwijl zij toch een belangrijk deel van debewoners vormen.

Peter de Ronde

CD TEEK
CD UITLEEN
Prins Hendrikstraat 103
Telefoon 040 - 451337

CAFEARIE
VOOR GEZELLIGHEID EN DE PRIJS IN ALLE REDELIJKHEID.
Heineken bier
KLEINE BERG. 60
EINDHOVEN. TELF; 441518

KUNSTHANDEL
Beckers BV
Lijstenmakerij · kunstschilders materialen · woning-, kantoor- en bedrijfsinrichtingen
Kleine Berg 14 - 5611 JV Eindhoven - Tel. (040)-441381

WILHELMINAPLEIN (PARKEERPLAATS???)

Ik woon al sinds een twintigtal jaren in deze buurt en als mij gevraagd wordt waar, dan zeg ik altijd een beetje trots: "In een zijstraat van het Wilhelminaplein." Trots ja, ondanks de vele geparkeerde auto's die er de laatste tijd steeds meer staan. Enkele jaren geleden heeft men gekozen voor de inrichting van het plein zoals die nu is. Ikzelf had deze inrichting graag met wat meer groen gezien, men koos voor een autovrij middenstuk. Helaas gaat ook dit tegenwoordig niet meer op. Er staan weer bijna altijd auto's. Dit heb ik al diverse keren bij verschillende gemeentelijke instanties gemeld. Maar kennelijk vinden zij het niet nodig om deze meldingen te behandelen en iets aan de situatie te doen. Ook de paaltjes die op verschillende plaatsen behoren te staan zijn weg en worden niet herplaatst. Blijkbaar zal de bereikbaarheid van de zijstraten de gemeente worst wezen, anders traden ze wel harder op. En doordat er altijd auto's voor de kroegen, waar een parkeerverbod geldt, staan, is de straat daar erg smal en gevaarlijk geworden. Toch hoop ik eens weer te kunnen zeggen dat ik in een zijstraat van dat gezellige plein, het Wilhelminaplein, woon. Reacties op dit stukje zijn van harte welkom, groetjes

Tiny Somers.

DISCUSSIE-AVOND OVER VEILIGHEID!

Op Dinsdag 18 Mei j.l. werd in het cafe " De Harmonie" een discussie-avond gehouden over veiligheid. Onder de aanwezigen waren de volgende sprekers aanwezig: Burgemeester Welchen, hoofd-commissaris Raven, Wethouder v.d.Spek en Officier van Justitie te Den Bosch, de Heer Peters.

De belangrijkste uitkomsten van deze avond zijn als volgt samengevat:
- de re-organisatie van het Politiekorps, van Gemeente politie naar een regiokorps, geeft de volgende verbeteringen; er kunnen meer agenten op straat aanwezig kunnen, dus veel minder buro-werk, waardoor het kontakt met burgers kan worden uitgebreid; ondersteuning in de wijken d.m.v. meer wijkagenten en meer preventief surveilleren in de binnenstad.
- de aandacht moet meer worden gericht op voorlichting geven over het voorkomen van misdrijven. Bijvoorbeeld inbraak- en diefstalpreventie, registratie van fietsen en waardevolle spullen. Mede door de burgers bewust te maken dat sociale kontrole preventief werkt kan de veiligheid op straat verbeterd worden. Bij echt a-sociaal gedrag zal het uiterste middel toegepast worden.

De gezagsdragers vertrouwen erop dat een beter gedrag en een grotere veiligheid bereikt kan worden door een goede samenwerking tussen burger en het politiekorps.

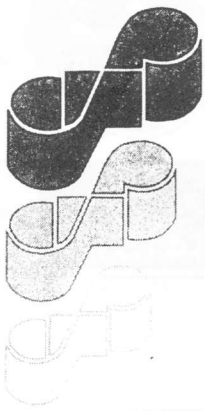

BAM

De Accountant-Administratieconsulent is de onafhankelijke deskundige adviseur bij uitstek voor het Midden- en Kleinbedrijf.

Dus als u prijs stelt op een Persoonlijke Benadering : Mauritsstraat 38, Tel. 448914

van Vugt Accountants-administratieconsulentenkantoor B.A.M. BV

Nog meer bebouwing of alsnog een park?

Ter gelegenheid van het 25 -jarig jubileum van de faculteit bouwkunde TUE, in oktober 1992, heeft de gemeente Eindhoven deze faculteit een geschenk aangeboden in de vorm van een leeropdracht / studieproject "Architectuur/Stedenbouw". Voor dit project werd een geschikte stedelijke lokatie gezocht. Deze lokatie werd gevonden, te weten het terrein op de hoek van de Julianastraat en de Vonderweg. (zie plattegrond)

De resultaten van deze opdracht waren afgelopen vrijdag, 28 mei, te bewonderen in het hoofdgebouw van de TUE. De ontwerpen waren zeer gevarieerd. Er waren ontwerpen bij waar een bazar naar voren werd gebracht en een waar een gedeelte van een restaurant over de Vonderweg zou hangen. Maar de twee uiterste varianten waren wel het ontwerp van Marco Vermeulen, een immense torenflat (16-hoog) waarbij geen rekening werd gehouden met de bestaande woningen en gebouwen, behalve met de moskee en het ontwerp van H.J. van de Ven. Zijn ontwerp was niet hoger dan 4 verdiepingen en hij had de ronding van de Vonderweg vrijgelaten, zodat die hoek wat overzichtelijker zou worden. Ook paste zijn ontwerp uitstekend in de buurt. De bomen die er staan, waren behouden en het parkeerprobleem had hij netjes opgelost door een parkeergarage onder zijn ontwerp aan te leggen.

Bij deze bijeenkomst was wethouder v.d. Spek aanwezig, die enkele uitzonderlijke uitspraken deed; het ontwerp moest vooral rendabel zijn; hij bevestigde dat het ontwerp aangepast moest zijn aan de moskee; er zouden geen kantoren komen, hoe meer woningen, des te beter. Verscheidene details zouden nog met de moskee worden besproken.(Zijn er afspraken met de moskee???). De buurtbewoners werden slechts terloops even vernoemd. (Word er wel rekening met de buurt gehouden???)

V.d. Spek ging helaas ook vrij serieus op de ontwerpen in terwijl in de inleiding van de bijeenkomst was verteld dat:
-het belangrijkste uitgangspunt de vormgeving is;
-er geen rekening is gehouden met de aanwezige bewoners;
-overlast geen criterium is;
-het bouwwerk/project moet worden aangepast aan de moskee.

Na de bespreking van de ontwerpen werd er nog even met de studenten gepraat. Hieruit bleek dat de studenten zich niet bewust waren van het feit, dat dit niet zomaar een projekt zou zijn, maar dat er eventueel ook gebruik zou worden gemaakt van hun ontwerp. Dit was zowel voor hun als voor ons schokkend.

Hopelijk is iedereen nu goed op de hoogte van de situatie en evt. komende werkzaamheden. Ik kan mezelf indenken dat verscheidene buurtbewoners het niet eens zijn met alle hierboven genoemde criteria. Er is niet aan de buurt gedacht terwijl het daar naar mijn mening juist wel om draait.
Laten we daarom vooral allemaal wakker blijven, zodat we niet met problemen komen te zitten. In de 50-er jaren is de buurt al "beloofd" dat, zodra het bijgebouw weg zou worden gehaald, tussen de Julianastraat en de Willemstraat een park zou komen! Wat zou het fijn zijn als de gemeente deze belofte nog na zou komen.

De komende maanden zal de Gemeente de definitieve randvoorwaarden voor het terrein in overleg met de T.U. opstellen. Het buurtcomite wil daarover in deze fase meepraten. Na de zomer zal de T.U. een tentoonstelling organiseren over de voorlopige resultaten van de nu afgesloten fase. In de komende nummers zal ik U op de hoogte houden van de stand van zaken.

Kersti Otte

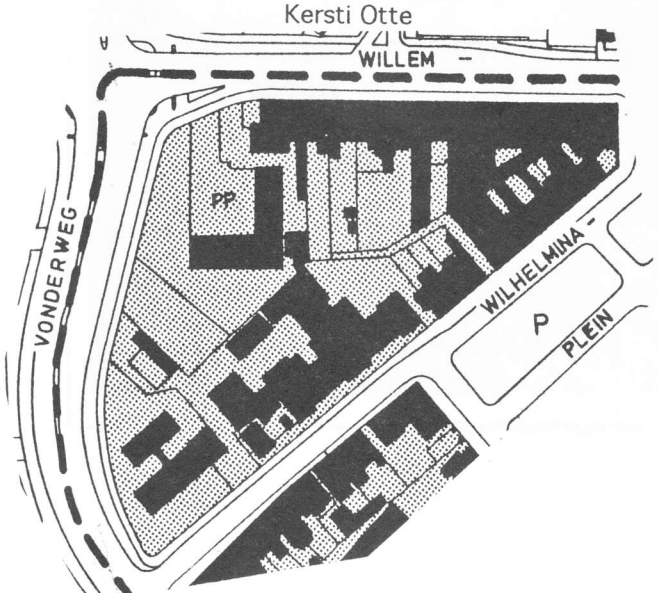

Wij heten de nieuwe wereldburger,

stijn

zoon van Ignace en Marion van harte welkom in "De Bergen"

Buurtcomite en redaktie.
21 Mei 1993

LENTE-LICHT
ZOMER-ZON
TUIN-TERRAS

lekker buiten eten
keuken geopend van 12.00-21.30 uur

GRAND•CAFE•BERLAGE
KLEINE BERG 16 • 5611 JV EINDHOVEN • (040) 45 74 81

cinematheek

VIDEOFILM
VERHUUR

Kiezen
uit kwaliteit

Kleine Berg 31 Tel:040-448816

Verfhandel
Hooijen BV

* Verf en lakken voor de vakman, particulier en industrie
* Alle schildersbenodigdheden
* Compressoren
* Autolakken
* Polyesters
* Ladders en klimmaterialen
* Uw lievelingskleur verf in amper 5 minuten met ons COLOR COMPUTER INTEGRATED SYSTEM, keuze uit ca. 200.000 kleuren
* Onze vakmensen geven graag deskundig advies

Kleine Berg 20 – Eindhoven

040 - 44 87 96

Eigen parkeerterrein

special holidays

TRAVEL-HOME

V.S./CANADA 1993

Vraag nu naar het meest uitgebreide 1993 programma: Deze staat bol van de meest fantastische camper- en autotours, cruises, combinatiereizen en nog veel meer !

NIEUW !!!
FLY-DRIVE TO MOTEL 6

De populairste en voordeligste motel-keten in de Verenigde Staten.

W. de Zwijgerstraat 13
5611 JK Eindhoven
TEL.: 040-455629

DE BRUNO GRONING-VRIENDENKRING

Sinds Januari organiseert de Bruno Groning-vriendenkring bijeenkomsten in het buurtcentrum "De Bergen". De vriendenkring houdt zich bezig met genezing via de geestelijke weg, in een tijd dat steeds meer mensen zoeken naar alternatieve wijzen om genezen te worden.

In de jaren vijftig werd er in Duitsland veel gesproken over een man, Bruno Groning, waar steeds meer mensen naar toe stroomden, soms tot 30.000, die hulp of genezing voor zichzelf of ook voor anderen zochten. Bruno Groning sprak tot hen over God en over het leven en velen werden ter plekke genezen van alle soorten ziektes en klachten. Veel mensen vonden doordat ze dit beleefden het geloof in God terug.

Na zijn dood liet hij de kennis omtrent het opnemen van geestelijke, genezende krachten uit de kosmos aan ons na. Zijn leer, die echter lang voor Bruno Gronings leven bestond, wordt in de vriendenkring uitgelegd en verduidelijkt. Velen verkrijgen door het volgen van deze leer ook nu nog genezing van alle soorten ziektes en hulp in alle levenssituaties. In de vriendenkring bestaat tevens een groep artsen die elke genezing nauwkeurig nagaat. Slijtageverschijnselen, een van de vele genezingen, depressies, kanker, angina pectoris, alcohol, sigaretten- en drugsverslaving komen net zo goed voor onder genezen ziektes als allergieen, migraine en acne.

Zijn woorden:"Er bestaat geen ongeneeslijk"! en "God is de grootste arts" hebben aan actualiteit niets verloren. De vriendenkring is voor iedereen toegangkelijk. De Bruno Groning-vrienden ontmoeten elkaar regelmatig in meer dan honderd Europese gemeenschappen om zich daar in te stellen op de goddelijke, genezende kracht,"de heilstroom", zoals Bruno Groning het uitdrukt.

Heeft U interesse gekregen en wilt U meer over deze vriendenkring weten? Bel dan 040-429370 of bezoek de gratis toegankelijke informatie-avond op 5 juli om 19.30 uur in buurtcentrum "De Bergen".

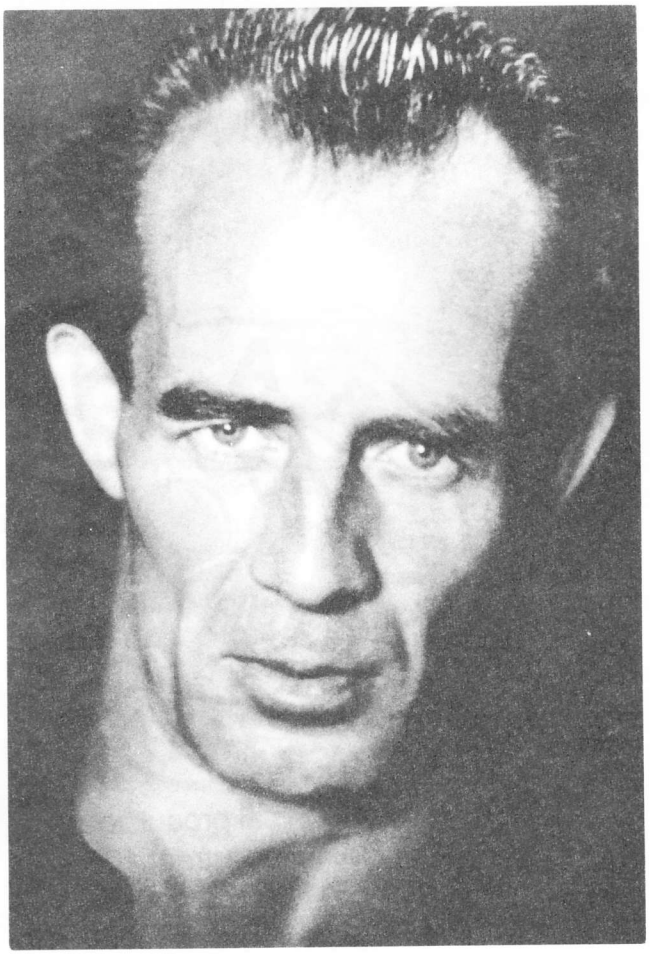

ottenheim

makelaarskantoor in onroerende goederen

uw makelaar in 'de bergen' voor:
* verkoop
* aankoop
* hypotheken
* verzekeringen
* taxaties voor aankoop, verkoop, hypotheek: binnen 24 uur gereed!

NVM MAKELAAR

willem de zwijgerstraat 16
5611 JL eindhoven
tel. 040-448025

het idee

begint hier

het sieraad
de edelsmid

paul van den hout
keizersgracht twee
eindhoven

GEREGELDE AKTIVITEITEN BUURTCENTRUM

Maandag
Kindercreche 8.30 tot 12.00 uur
Nederlandse taal Vluchtelingen 10.00 uur
Huiswerkbegeleiding 14.00 uur
Zangles 14.00 uur

Dinsdag
Kindercreche 8.30 to 12.00 uur
Huiswerkbegeleiding 14.00 uur
Missionarissen beweging 19.00 uur (kerkdienst)

Woensdag
Kindercreche 8.30 tot 12.00 uur
Nederlandse taal Vluchtelingen 10.00 uur
Huiswerkbegeleiding 14.00 uur
Zangles 18.00 uur
Toneelgroep Basta 20.00 uur

Donderdag
Kindercreche 8.30 tot 12.00 uur
Nederlandse taal Vluchtelingen 10.00 uur
Huiswerkbegeleiding 14.00 uur

Vrijdag
Kindercreche 8.30 tot 12.00 uur
Huiswerkbegeleiding 14.00 uur
Zangles gehele dag

Zaterdag
Missionarissen beweging 19.00 uur (kerkdienst)

Brood-HENRY van der REE-Banket
Kleine Berg 77-tel. 441204

Kleine Berg 75-77 - Tel. 441204
Donizettilaan 33 - Tel. 512130

BELASTINGADVIESBUREAU
DRS PFM DE LEEUW

Uw belastingadviseur in De Bergen

Bergstraat 8
5611 JZ Eindhoven

telefoon 040-433031
telefax 040-433247

SWITCH

T-SHIRTSHOP
* BATIKKLEDING * SIERADEN * E.D.

HOOGSTRAAT 10 b
5611 JR EINDHOVEN
TEL. 040-444411

HANNIBAL SHIRTS

Hannibal produkties
Hoogstraat 10B
5611 JR Eindhoven
tel.: 040 - 444066

GROOT SUCCES KLEDINGINZAMELING VOOR DE STICHTING "MENSEN IN NOOD".

Vanaf 10 uur stonden zaterdag 17 april j.l. de deuren van ons buurthuis wijd open. Veel zakken met kleding en andere stoffen werden gebracht. Met veel enthousiasme is er mooie kleding in ontvangst genomen. Na het een en ander uitgezocht te hebben, kwam 's avonds de vrachtwagen van de stichting "Mensen in Nood" de spullen ophalen.
Bij deze, bedankt buurtbewoners voor uw grote bijdrage namens buurtcentrum "De Bergen" en stichting "Mensen in Nood" te Den Bosch.

OPROEP

Wij, de zes heren van zanggroep Pleasure, zoeken met spoed versterking om het op te kunnen nemen tegen de 25 vrouwen die hun stem duidelijk laten horen!!!!!!!
Ons repertoire is licht; o.a. popsongs, jaren 70-muziek en muziek uit musicals. Wij repeteren op maandagavond van 20.15 tot 22.00 uur in gemeenschaps- huis "De Hagekamp". Het adres is M. van Bourgondielaan 6 in Eindhoven. Dus mannen aarzel niet en kom kijken, luisteren en meezingen.
Inlichtingen: 836638

BUURTCENTRUM DE BERGEN
LOKALEN VERHUUR

In het buurtcentrum hebben we enkele lokalen ter beschikking die voor een zeer voordelige prijs gehuurd kunnen worden. De lokalen worden per dagdeel verhuurd. Ook kunt u koffie en thee bestellen bij de beheerder. Wanneer u een koel blikje frisdrank wilt gebruiken kunt u dat uit de automaat halen.
De lokalen kunnen verhuurd worden aan groepen die een vergadering willen houden, bv. verenigingen van huiseigenaren of een kaartclub.

De prijs per dagdeel is f 32.50
Koffie/thee kost per persoon f2.25

Ook is het mogelijk om video-afspeelapparatuur te huren.
Meer informatie kunt u krijgen bij de Harry van Rijkom, directeur Buurttcentrum de Bergen
tel: 43 72 79.

Bakkerij HARTOGS

Kleine Berg 74A
5611 JW Eindhoven
Tel. 040 - 44 93 88

Het beste brood koopt U bij uw warme bakker.

Dental Techniek Wilko Buiter
voor alle voorkomende werkzaamheden in de tandtechniek
Wilhelminaplein 15 - Eindhoven - **Tel. 040 - 45 05 80**

do. t/m zo. swingen
wo live-muziek
2 pool-biljarts

KAFFEE de GROOT
Wilhelminaplein 8
5611 HE Eindhoven
Telefoon 040-44 88 47

EETCAFE
VAN 17.30 T/M
21.30 UUR
EETSMAKELIJK. 9.

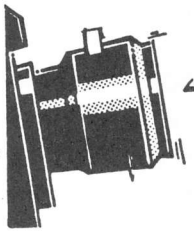

FRANK HARDESMEETS
fotografie

WILLEMSTRAAT 43
5611 HC EINDHOVEN
TELEFOON 040 445446

OVER DE ROL VAN HET BUURTCOMITE

Hierbij wil ik mijn visie op de rol van het buurtcomite toelichten. Een van de eerste dingen waar ik mee geconfronteerd ben als voorzitter is de "oprichting" van de straatgroep Heilige Geeststraat, die gepaard ging met negatieve publiciteit over het funktioneren van het buurtcomite. Het hoofdpunt van kritiek was dat het buurtcomite de belangen van de buurtbewoners niet hard genoeg verdedigde richting gemeente. Er is een onjuiste weergave van de betrokkenheid van het Buurtcomite bij de discussies met betrekking tot het bouwplan voor terrein Gestel en Venus gegeven. Persoonlijk ben ik het niet eens met het idee dat een buurtcomite het behartigen van individuele of groepsbelangen als hoofdtaak heeft. In mijn ogen ligt de hoofdtaak en de kracht van het buurtcomite juist in het gezamelijk denken over, en het werken aan problemen die niet direkt met het eigenbelang te maken hebben. Hierbij gaat het er niet om tot een gelijk te komen, alswel het organiseren van de discussie en het verwoorden daarvan richting gemeentebestuur / politiek. Het Buurtcomite kan dan zowel de funktie hebben van "denktank" middels het concreet vinden van oplossingen en discussies daarover, als van "collectief geheugen". Vanuit de jaren lange ervaring kan advies en ondersteuning verleend worden aan individuele bewoners en straatgroepen in hun overleg en/of geschillen met de gemeente.

De oprichting van straatgroepen wordt wel toegejuicht, omdat deze op het nivo van de betreffende straat het best op de hoogte zijn van de zich daar afspelende ontwikkelingen/belangen van betrokkenen. Bij overleg met de gemeente m.b.t. plannen op straatnivo (herinrichting van de openbare ruimte, uitstraling bouwplannen) zal dan ook altijd een vertegenwoordiging uit de betreffende straat aan tafel zitten, indien mogelijk aangevuld met een of meerdere leden van het buurtcomite.

Bij plannen op buurtnivo zullen altijd de verschillende belangen van de straatgroepen c.q. bewonersgroepen vermeld worden. Een goede onderlinge communicatie is voor meningsvorming essentieel. De uiteindelijke gemeentelijke besluitvorming zal een afweging tussen de verschillende belangen zijn. In de inspraakprocedure heeft iedere bewoner/belanghebbende overigens de mogelijkheid tegen de door de gemeente genomen beslissing beroep aan te tekenen.
Dit hele verhaal geldt natuurlijk niet alleen voor bewoners onderling, maar ook voor andere belanghebbenden in de buurt. Daarom is ook een goede samenwerking binnen het Buurtoverleg van belang.

Het meningsverschil tussen de straatgroep Heilige Geeststraat en het Buurtcomite is inmiddels onderling besproken. Hierbij werd onze visie ten aanzien van het funktioneren van het buurtcomite toegelicht, en werd besloten tot een betere samenwerking in de toekomst.

Peter de Ronde

J. v.d. Hurk
Kleine Berg 3-5
5611 JS Eindhoven
Tel. 040-44 59 34
De grootste gordijncollectie van het zuiden.
Levering en plaatsing door heel Nederland.
Wij dienen u ter plaatse (met grote stalen) van een kundig advies.
Onze specialiteiten:
• Gordijnen, • Spreien,
• Vloerbedekking, • Zitmeubelen,
• Bekledingsstoffen, • Sleutelkwasten,
• Vitrages, • Passementen.
Home Decor

CAFE TROOST
Kleine Berg 26
5611 JV Eindhoven
040 - 455330
Openingstijden:
Elke dag van 11.00 tot 2.00
lunch: 12.00 tot 18.00
Diner: 18.00 tot 22.00
elke zondagmiddag
LIVE JAZZ

MENTALITEIT 5

Beste mensen,

we zijn er weer en nogmaals dank voor uw reaktie. Er is weer het een en ander gebeurd in onze wijk. Op Koninginnedag is er brand uitgebroken in de Heiligegeeststraat en ook het vandalisme heeft weer toegeslagen. Op verschillende plaatsen zijn de muren volgespoten met graffiti en bij verscheidene auto's zijn er ruitjes ingetikt en radio's weggehaald. Zelfs de vuilnisbakken op de Kleine Berg worden nog vernield, en ook in de Willemstraat worden ze niet met rust gelaten (zie foto). Hopelijk worden ze vlug opgeknapt of worden er nieuwe neergezet. Nu wordt al het afval op de straat gegooid en dat kunnen we niet gebruiken. Ook ikzelf ben diep teleurgesteld. Ze willen van de woning, onder mij,een restaurant met terras maken. Dat vind ik op zich niet zo erg, als er maar geen overlast van komt, want daar ben ik niet van gediend.
Op de Kleine Berg zijn door de winkeliers van die ballonlampen neergehangen,wat natuurlijk prachtig is. Helaas brandt er van die ballonnen maar ongeveer de helft. Als ze allemaal zouden branden, zou dat niet allen maar gezelliger zijn, maar waarschijnlijk ook veiliger. Met verlichting kan er tenslotte veel meer in de gaten worden gehouden. Misschien zou het vandalisme dan ook nog een stuk kunnen worden terug gedrongen. Maar ja, we zullen het er maar bij laten want mijn kolom is weer gevuld. De volgende "De Bergen" komt na de vakantieperiode, nml. in September uit. Ondanks al deze trubbel, wens ik U allen een prettige vakantieperiode toe.

Groetend
Henry J. van Rijkom.

EPPO
SUPERSTRIP
SPECIAALZAAK

Kleine Berg 33
5611 JS Eindhoven
040-441882

SLAGERIJ
Jos. van Stratum b.v.

Bij inlevering van deze bon
500 gr. gehakt voor f 2,95.

Willemstraat 23 - 5611 HB Eindhoven - Tel.: (040) 448747 - 446222

de echte groenteman!

M. Thijs
AARDAPPELEN, GROENTEN,
FRUIT EN PRIMEURS
SPECIALITEIT
FRUITMANDEN EN -SCHALEN
RAUWKOSTEN EN SALADES
GROTE BERG. 66. TELF; 445222

TWINKELBEL
KAARSEN
KAARTEN
KADO'S

Kleine Berg 54
5611 JW Eindhoven
Tel.: 040 - 453515

Stichting Dommelstroom

THE PASTA FACTORY
ITALFOOD

Keuken geopend van 17 tot 22.30 uur.
* Woensdag en donderdag *
soep (of salade) & pasta & ijsje f22,50
* Maandag en dinsdag *
diverse pasta's en pizza's f10,-
Groteberg 30, Eindhoven, tel. 040-461514

B.U.L.

(Belangenorganisatie Uitkeringsgerechtigden Laagstbetaalden)

B.U.L. is er voor U!!!

B.U.L. houdt zich bezig met de dienstverlening, belangenbehartiging en voorlichting ten behoeve van de minima van Eindhoven en de regio. Op het spreekuur, op de vrijdagochtend van 10.00 tot 12.00 uur kunt u terecht met allerlei vragen over uw situatie met betrekking tot uw uitkerende instantie (sociale dienst, G.A.K. en bedrijfsverenigingen).

U kunt ons vragen stellen over o.a.:
-het beleid van de uitkerende instantie: hoe zit het beleid in elkaar?
-huursubsidie: kom ik voor huursubsidie in aanmerking?
-woonkostentoeslag: wat houdt dit precies in?
-bijzondere bijstand: wanneer is er sprake van bijzondere bijstand?
-reduktieregelingen: waarvoor en voor wie zijn er reduktieregelingen?

B.U.L. zoekt vrijwilligers!!!

B.U.L. is op zoek naar vrijwilligers voor het spreekuur (op vrijdag van 10.00 tot 12.00 uur) en voor deelname overleg (clientenraad G.S.D. en samenwerkingsverband minima Eindhoven).
Hieraan zijn de volgende werkzaamheden verbonden:

Spreekuur (telefonisch en mondeling):
- -geven van uitleg en advies.
- -hulp bij aanvraag van uitkering, kwijtschelding e.d.
- -bemiddeling/begeleiding naar (uitkerende) instanties.

Belangenbehartiging:
- -deelname aan overleg (o.a. clientenraad G.S.D. samenwerkingsverband minima Eindhoven en incidentele bijeenkomsten).
- -opkomen voor de belangen van minima door kontakten, brieven e.d. naar de overheid.

Voorlichting/publiciteit:
- -schrijven van artikelen voor de krant.
- -samenstellen van informatiemateriaal en affiches.
- -deelname aan manifestaties (b.v. met een stand).

Algemeen:
- -1 maal per week vergaderen.
- -notuleren.
- -divers typwerk.
- -stencillen en vouwen.
- -huishoudelijk: schoonmaken,inkopen,opknappen/herindelen ruimte.
- -reageren op binnenkomende post.
- -opzet wegwijzer.

Bestuurlijk:
- -taken nog in te vullen.

KUNSTHANDEL
"DE BERGEN"

Voor al uw INLIJSTWERK
(24 uurs service)

Voor al uw borduurwerken,
foto's en schilderijen enz.

KLEINE BERG 72 EHV. TEL. 040-432336

(Schilderij-financiering mogelijk vanaf 37.- p.mnd.)

's Maandags gesloten

JAZZCLUB
WILHELMINA

Café Wilhelmina

WILHELMINAPLEIN 6 EINDHOVEN TEL:61776